

COMUNE DI CERTALDO

Provincia di Firenze

PIANO REGOLATORE GENERALE

REGIONE TOSCANA  
Arch. tti:  
S. Chieffi, M. Genari, P. Sca  
studio Arco Progetti

APPROVATA COME DA DELIBERAZIONE  
DELLA GIUNTA REGIONALE  
DEL 17 OTT 1994 N. 10050 e  
1624/34-1-94  
IL SINDACO  
PER CONFORME  
IL PUNTOVARO

VARIANTE anno 1991

progetto: U.T.C. (arch. A. Bolgini)

STATO DI PROGETTO

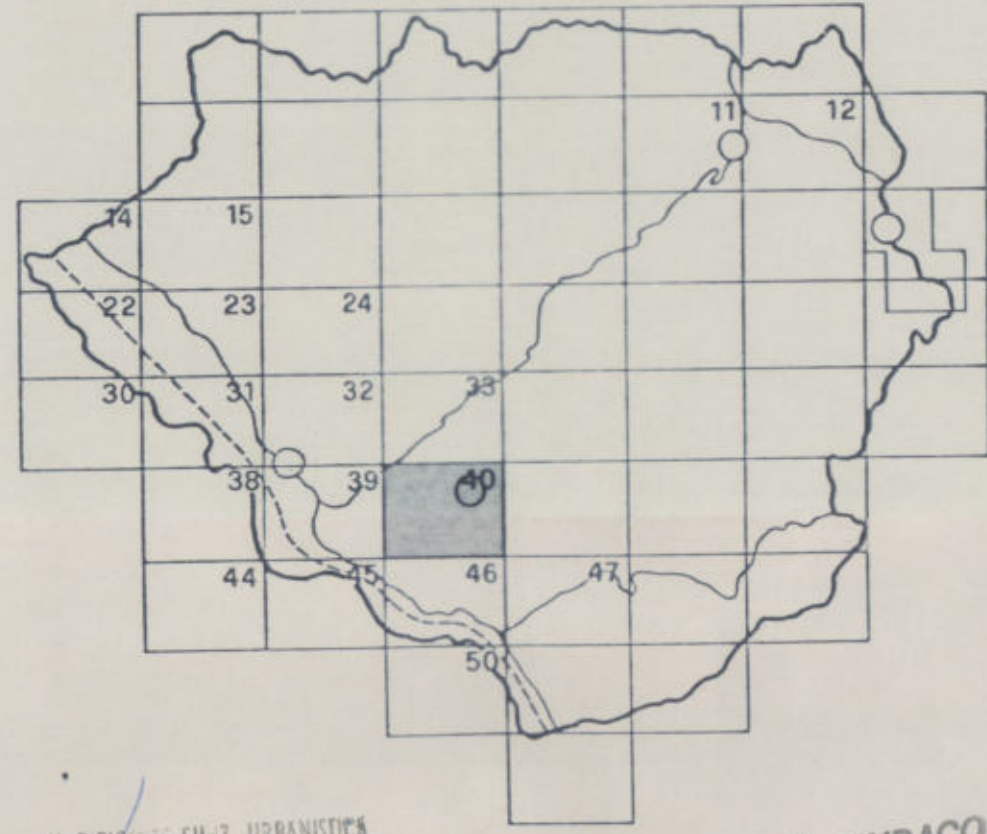

IL DIRETTORE FUNZ. URBANISTICA  
Dir. Arch. Alessandro Bolgini



IL SINDACO  
Mauri

DESTINAZIONI D'USO E PRESCRIZIONI PER  
IL RIASSETTO DEI CENTRI URBANI

scala 1:2.000

