

COMUNE DI CERTALDO
PROVINCIA DI FIRENZE

74 75 76
81 82 83
87 88 89

PIANO REGOLATORE GENERALE

VARIANTE '95

ARCH. MASSIMO GENNARI
PROGETTISTA INCARICATO
ARCH. ENRICA PELLEGRINI
COLLABORATORI

ARCH. ALESSANDRO BOLOGNI
DISEGNISTA ASSETTO TERRITORIO/URBANISTICA
ARCH. ALESSANDRO DE' BIANCHI
COLLABORATORI
ARCH. COSTANZA SANTORO

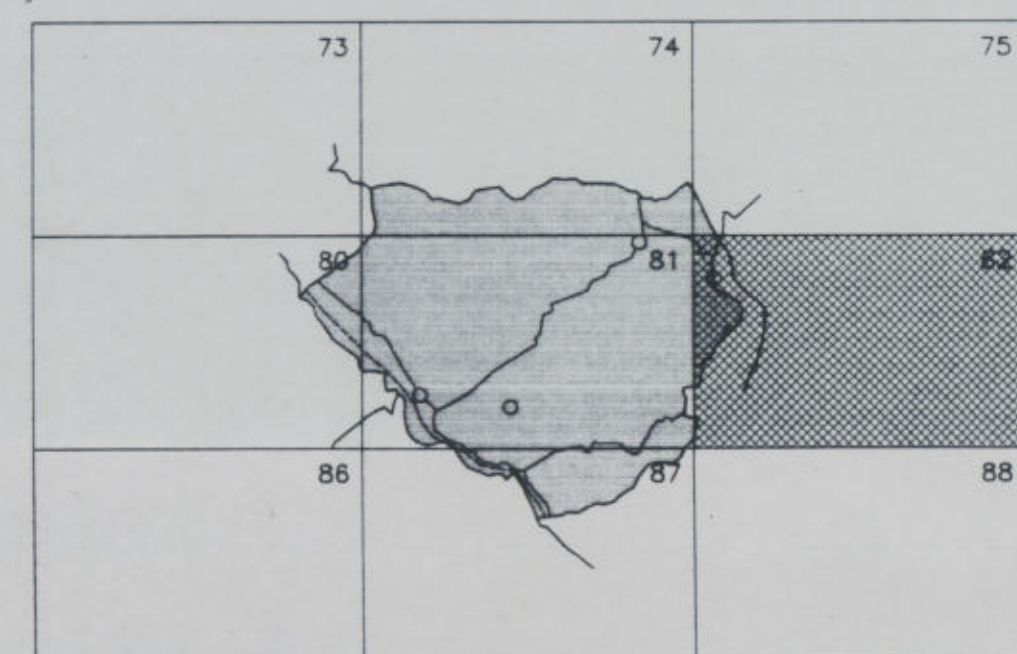

STATO ADOTTATO
DELIBERAZ. C. C. n° 119 del 19-12-1995

TAV. 1° 1 DESTINAZIONI D'USO E ORIENTAMENTI PER IL RIASSETTO DELLE AREE EXTRAURBANE 1/10.000

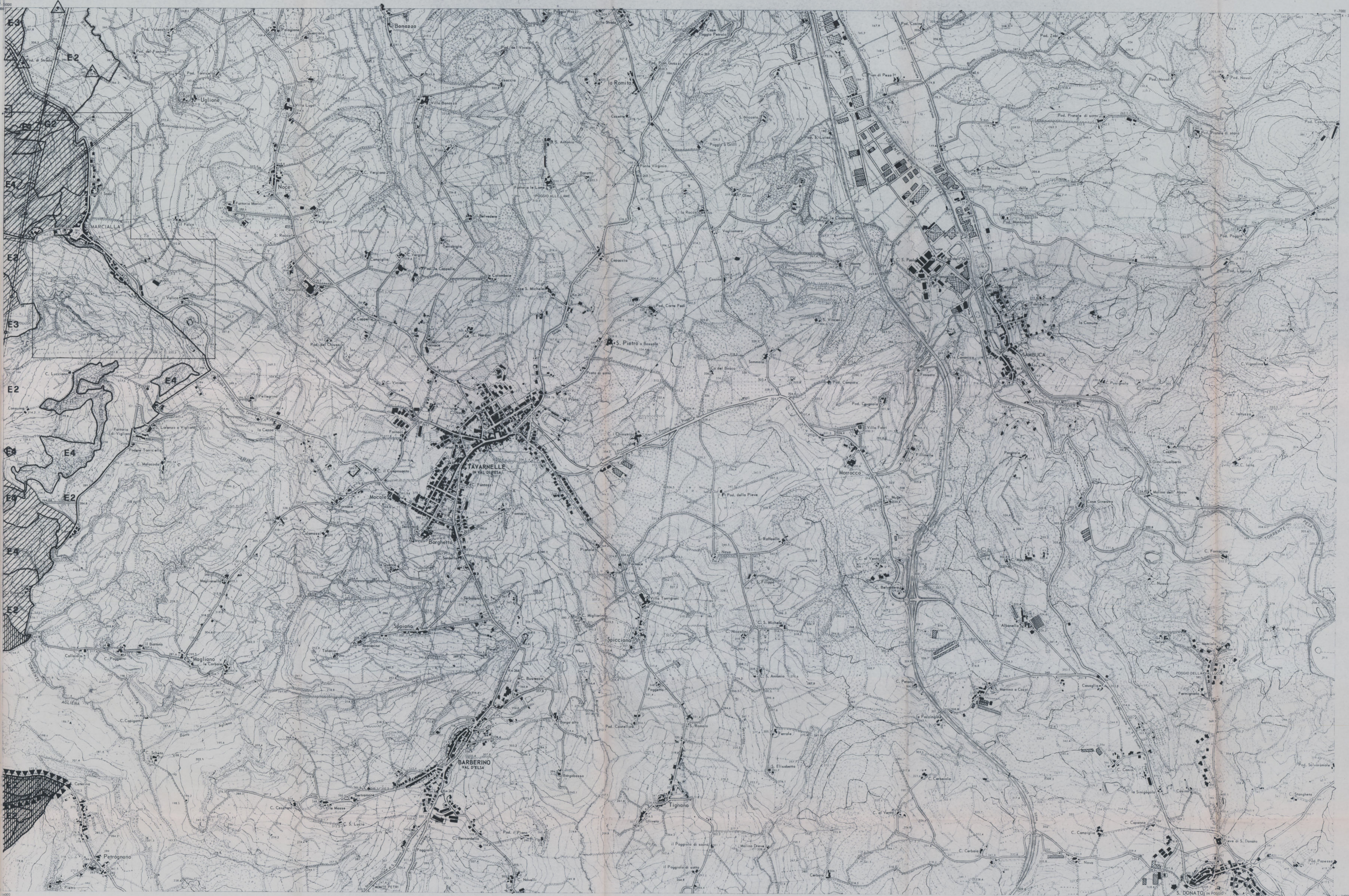

- AREE URBANE ESISTENTI O DI PREVISIONE**
- ZONE AGRICOLE E**
 - E1 SOTTOZONE AGRICOLE DI PIANURA
 - E2 SOTTOZONE AGRICOLE COLLINARI
 - E3 SOTTOZONE AGRICOLE COLLINARI PROTETTE
 - E4 SOTTOZONE AGRICOLE FORESTALI
- ZONE OMOGENEE F**
 - F4 SOTTOZONA PER ATTREZZATURE PER IL CULTO
 - F5 SOTTOZONA PER IMPIANTI IPPICI
 - F6 ATTREZZATURE TURISTICO-RICREATIVE PER LO SPORT E IL TEMPO LIBERO
 - F8 PARCO STORICO - ARCHEOLOGICO DI SEMIFONTE
 - G2 CAMPEGGI
- PPC** AMBITO TERRITORIALE DI APPLICAZIONE
 - NUCLEI DI CONCENTRAZIONE EDILIZIA BE
 - EDIFICI DI PARTICOLARE VALORE ARCHITETTONICO - AMBIENTALE (elenco di cui alla LR. 10/1979)
 - EDIFICI DI VALORE ARCHITETTONICO - AMBIENTALE (elenco di cui alla LR. 10/1979)
- AREE A VINCOLI SPECIALI**
 - VINCOLO IDROGEOLOGICO E FORESTALE
 - VINCOLO PAESAGGISTICO (ex L.1497/39)
 - VINCOLO PAESAGGISTICO (ex L.52/82)
 - TERRITORI CONTIGUI A TORRENTI E FIUMI DI NOTEVOLE INTERESSE PUBBLICO E COPERTI DA FORESTE E BOSCHI (ex L.31/8/85)
 - DISCARICA DI S. MARTINO A MAIANO
 - AREA PER ATTIVITA' ESTRATTIVE
 - AREE E FASCE DI RISPETTO STRADALE, FERROVIARIO, CIMITERIALE, DELL'ACQUEDOTTO, DELL' ELETTRODOTTO, FLUVIALE
 - ATTIVITA' PRODUTTIVE NON AGRICOLE IN ZONA E
 - DEPOSITO MATERIALI E MEZZI EDILI
 - ATTREZZATURE SCOLASTICHE IN ZONE AGRICOLE DISMESSE
- INFRASTRUTTURE**
 - INFRASTRUTTURA VIARIA
 - INFRASTRUTTURA FERROVIARIA

Origine delle Coordinate Siena Torre
Equidistanza m 2 - 10
Autorizzazione N. 103 in data 19-5-1969
Art. 51 comma della Legge 2-2-1960 N. 68

