

COMUNE DI CERTALDO

CARTA DEL RISCHIO DI DISSESTO IDROGEOLOGICO

- A** AREE DI FONDOVALLE E PIANEGGIANTI
- B** AREE DI MEDIA STABILITA' E AREE STABILI
- C** AREE POTENZIALMENTE INSTABILI PER CARATTERISTICHE MORFOLOGICHE
- D** AREE POTENZIALMENTE INSTABILI PER CARATTERISTICHE MORFO-LITOLOGICHE
- E** AREE AD ALTA PERICOLOSITA' (FRANE ATTIVE E QUIESCENTI)

LUGLIO 1995

AGRESTA
 S.p.A. per l'Agricoltura e l'Ambiente
 via di Soffiano, 57 - Firenze

12-18

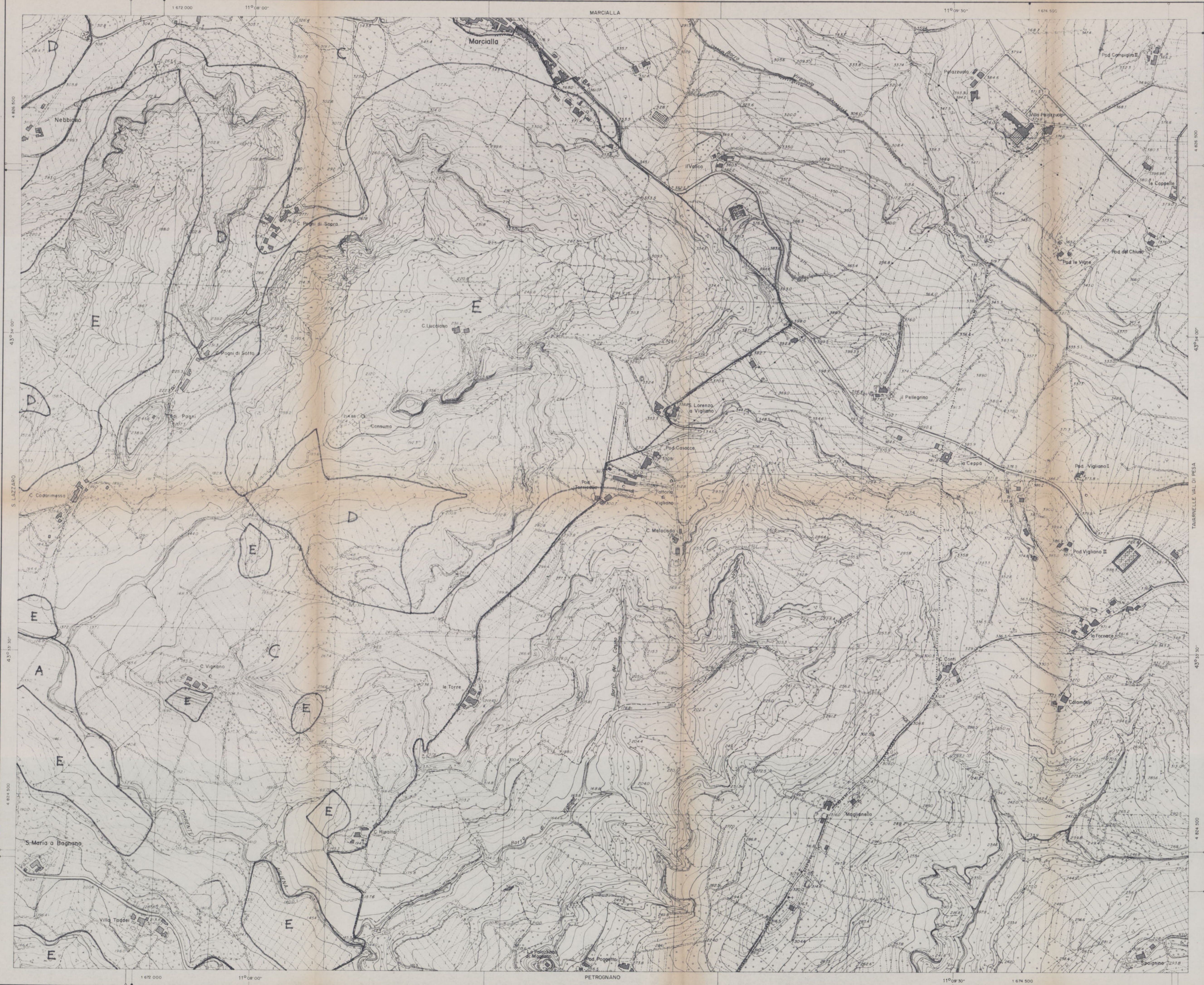

ELEMENTO N° 286022 MARCIALLA SUD

SCALA 1:5000

L'QUIDISTANZA FRA LE CURVE E' DI 5m (PER LE CURVE E' DI 1m)
 L'ALTIMETRIA RIFERITA AL LIVELLO MEDIO DEL MARE (MAREGGIATO DI GENOVA)
 IL RETICOLATO CARTESIANO E' RIPORTATO AL SISTEMA NAZIONALE «GAUSS BOGA»
 IL RETICOLATO «CATATALE» E' RIPORTATO A MARGINE COL SEGNO
 LA TABELLA DEI SEGNI CONVENZIONALI E' RIPORTATA NELLA PUBBLICAZIONE
 «LA CARTA TECNICA REGIONALE DELLA TOSCANA»

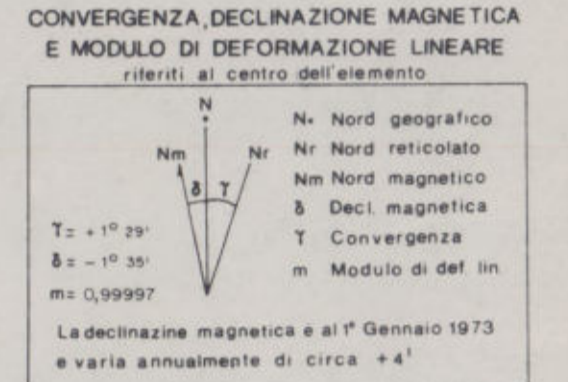

COORDINATE DEI VERTICI DELL' ELEMENTO

SISTEMA	NO	VERTE		SE
		SO	SO	
GEOGRAFICO	φ	43° 54' 30"	43° 54' 30"	43° 53' 00"
	λ	11° 07' 30"	11° 07' 30"	11° 07' 30"
	λ	11° 07' 30"	11° 07' 30"	11° 07' 30"
UTM	N	4 826 902	4 827 039	4 824 176
	E	671 591	674 956	671 662
GAUSS-BOGA	N	4 826 769	4 826 856	4 823 992
	E	671 540	674 904	671 611
	X	+38 434	-28 426	+25 656
CATATALE	X	+38 434	-28 426	+25 656
	Y	-16 814	-17 448	-16 821

PUNTI TRIGONOMETRICI (V T R - O P A F - Δ G M)

PUNTO	COORDINATE (Gauss-Boaga)	QUOTA
POD CASACCE - Spigolo case Sud Ovest	N 4 825 542,25	PP
PP Suolo	E 1 671 402,46	Suolo 330,51
CONSUMA - Angolo Ovest di ridere	N 4 825 597,66	PP
PP	E 1 671 223,25	Suolo 183,23
PP	N	PP
PP	E	Suolo

QUADRI D' UNIONE

FOGLI ai 50000 I.G.M.	ELEMENTI ai 5000 C.T.R.
274 Empoli	276 Figne Vals
285 Volterra Nord	286 Montecatini
285 Volterra Sud	297 Arezzo

LIMITI AMMINISTRATIVI

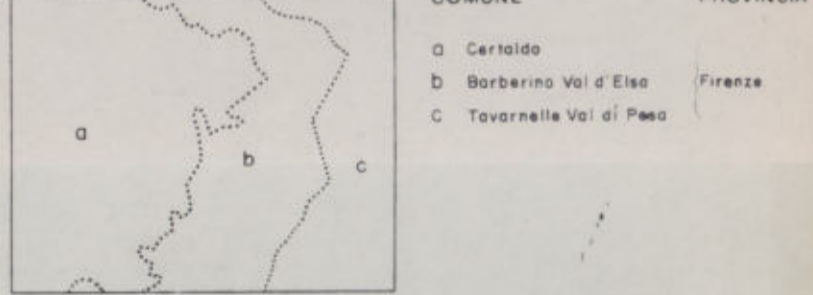

RILEVAMENTO E ALLESTIMENTO CARTOGRAFICO del 1977

FOTONICHE	ESECUZIONE
Siv. 46A Fig. 797-801	Studio di A. Anni 1968 A - RILEVAMENTO del 1976
Siv. 47A Fig. 671-675	RIPRESA AEREA del 1976 CAMERA ZEISS QUOTA media relativa di volo m. 2000 ESECUZIONE E.R.A. Firenze

AGGIORNAMENTO