

# COMUNE DI CERTALDO

CARTA DEL RISCHIO DI DISSESTO IDROGEOLOGICO

- A** AREE DI FONDOVALLE E PIANEGGIANTI
- B** AREE DI MEDIA STABILITA' E AREE STABILI
- C** AREE POTENZIALMENTE INSTABILI PER CARATTERISTICHE MORFOLOGICHE
- D** AREE POTENZIALMENTE INSTABILI PER CARATTERISTICHE MORFO-LITOLOGICHE
- E** AREE AD ALTA PERICOLOSITA' (FRANE ATTIVE E QUIESCENTI)

LUGLIO 1995

**AGRESTA**  
s.t.a. per l'Agricoltura e l'Ambiente  
via di Solfiano, 57 - Firenze

17-18

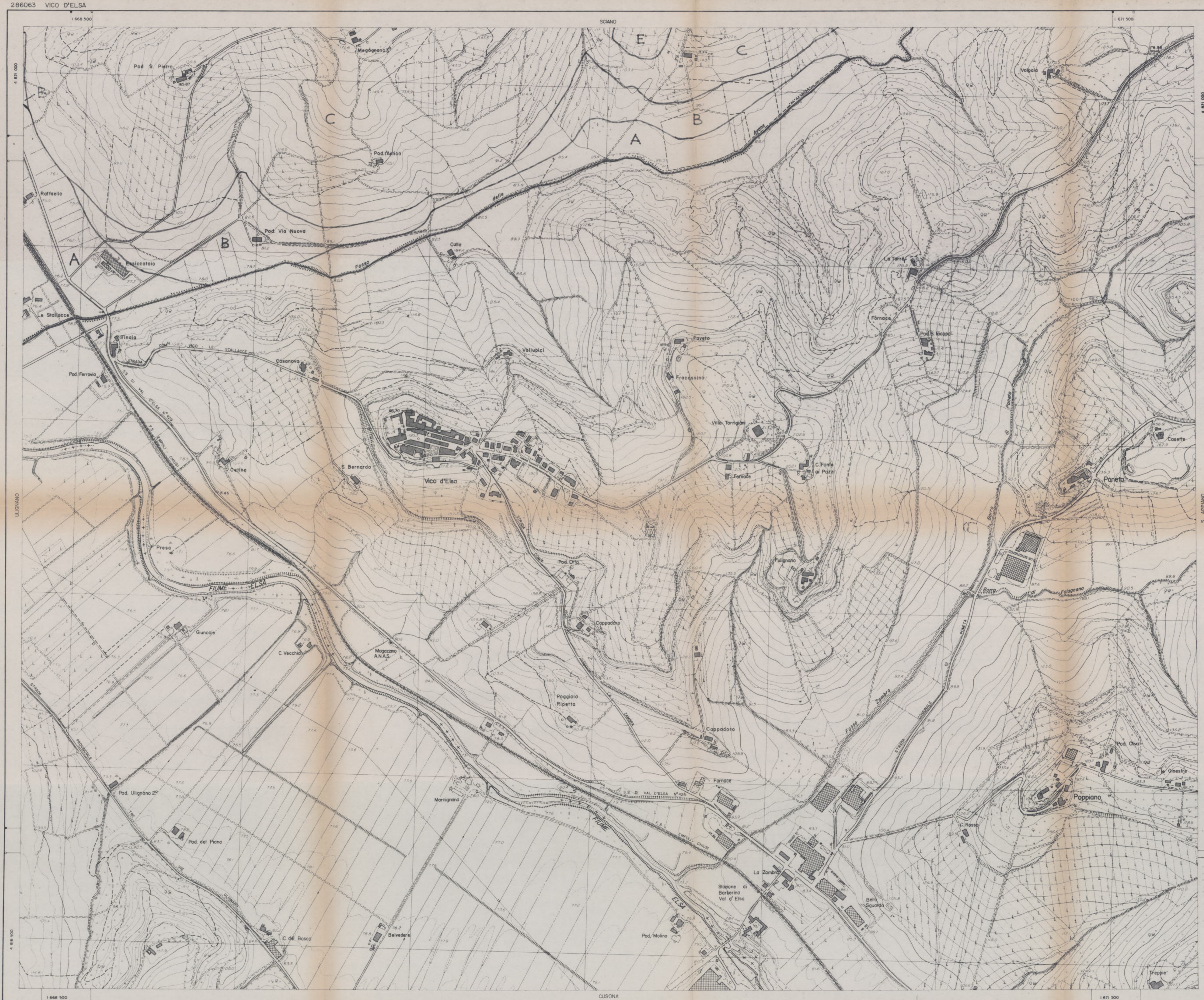

# REGIONE TOSCANA

CARTA TECNICA REGIONALE

ELEMENTO N° 286063

VICO DELSA

SCALA 1:5000

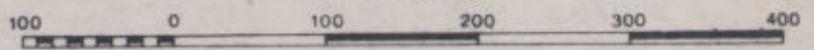

L'EQUIDISTANZA TRA LE CURVE È DI 10m PER LE CURVE A TRATTO E DI 5m ALL'INTERNO RIFERITA AL LIVELLO MEDIO DEL MARE (MAREOGRAFO DI GENOVA).  
 I RETICOLATI CARTESIANO E RIFERITO AL SISTEMA NAZIONALE "GAUSS BOAGA" E RIFERITO AL "UTM" SONO RIPORTATI A MARGINE COL SEGNO.  
 I RETICOLATI "CATASTALI" E RIPORTATI A MARGINE COL SEGNO.

CONVERGENZA, DECLINAZIONE MAGNETICA E MODULO DI DEFORMAZIONE LINEARE riferiti al centro dell'elemento

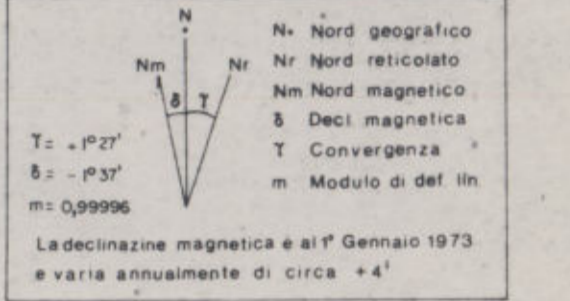

COORDINATE DEI VERTICI DELL'ELEMENTO

SISTEMA	VERTICE			
	NO	NE	SE	SW
GEOD. G. 1973	43° 31' 10"	43° 31' 10"	43° 30' 00"	43° 30' 00"
UTM	4 821 314	4 821 399	4 818 537	4 818 622
GAUSS-BOAGA	4 821 130	4 821 216	4 818 354	4 818 439
CATASTALE	4 821 130	4 821 216	4 818 354	4 818 439

PUNTI TRIGONOMETRICI (V, VTR, PAF, Δ, G.M.)

PUNTO	COORDINATE (Gauss-Boaga)	QUOTA (m)
Vico d'Elso - Asse del componente Orizz.	N 4 820 050,27	PP 312,78
PP sommità campana	E 1 669 441,85	Suolo 195,70
Pod S. Pietro - Asse congegnato dal fabbricato	N 4 821 010,77	PP 165,87
PP colmo tetto	E 1 668 777,99	Suolo 159,17
asse cuneo posto al livello tra le due strade	N 4 821 154,08	PP 176,88
PP suolo strada	E 1 671 584,25	Suolo

QUADRI D'UNIONE

FOGLI al 50.000 I.G.M.		ELEMENTI al 5000 CTR.	
274	275	276	277
Engali	Firenze	Figlia Vald.	
285	286	287	288
Viterbo Nord	Poggibonsi	Montevetri	
295	296	297	298
Viterbo Sud	Siena	Assiano	

LIMITI AMMINISTRATIVI

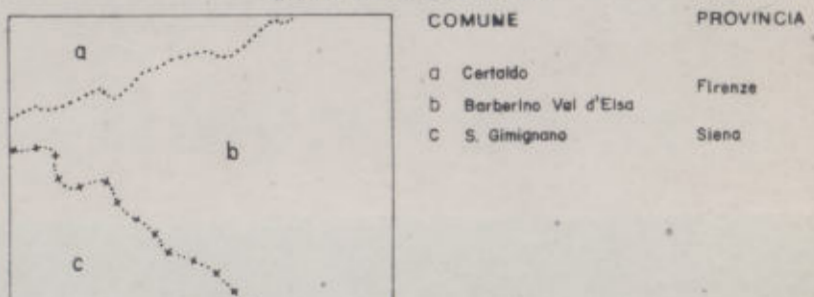

RILEVAMENTO E ALLESTIMENTO CARTOGRAFICO del 1977

FOI/INDICE	ESECUZIONE
Str. 49 a Fig. 823-829	AEROFOTOTRIANG. S.N.E. Sesto P.P.
Str. 50 a Fig. 547-551	RIPRESA AEREA del 1976. CAMERA ZEISS. QUOTA media relativa di volo m. 2000. ESECUZIONE E.I.R.A. Firenze.

AGGIORNAMENTO

Si prega gli utilizzatori della carta di notificare eventuali osservazioni al Servizio Cartografico della Regione Toscana - Dipartimento Assetto del Territorio - FIRENZE. CONTROLLATO AI SENSI DELLA LEGGE N° 68 DEL 2-2-1960 - NULLA OSTA DELL' I.G.M. ALLA DIFFUSIONE N° DEL 10-1-1981