

PIANO REGOLATORE GENERALE
VARIANTI 99

VARIANTI DI INTERESSE GENERALE
ai sensi della L. R. 5/95, art. 40, commi 8-20

DIRETTORE ASSETTO DEL TERRITORIO URBANISTICA
PROGETTISTA INCARICATO
ARCH. ALESSANDRO BOLOGNI

CONSULENTE PROGETTISTA
ARCH. DANIELA PETRI

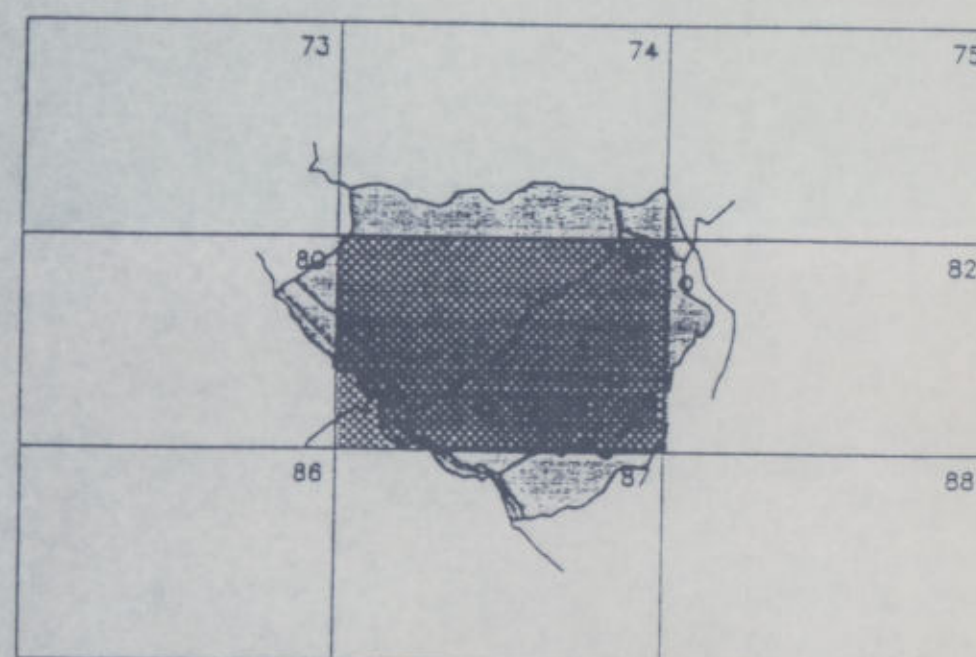

TAV. N°1 DESTINAZIONI D'USO E ORIENTAMENTI PER IL RISETTO DELLE AREE EXTRAURBANE 1/10.000

SETTEMBRE 1999

4/6

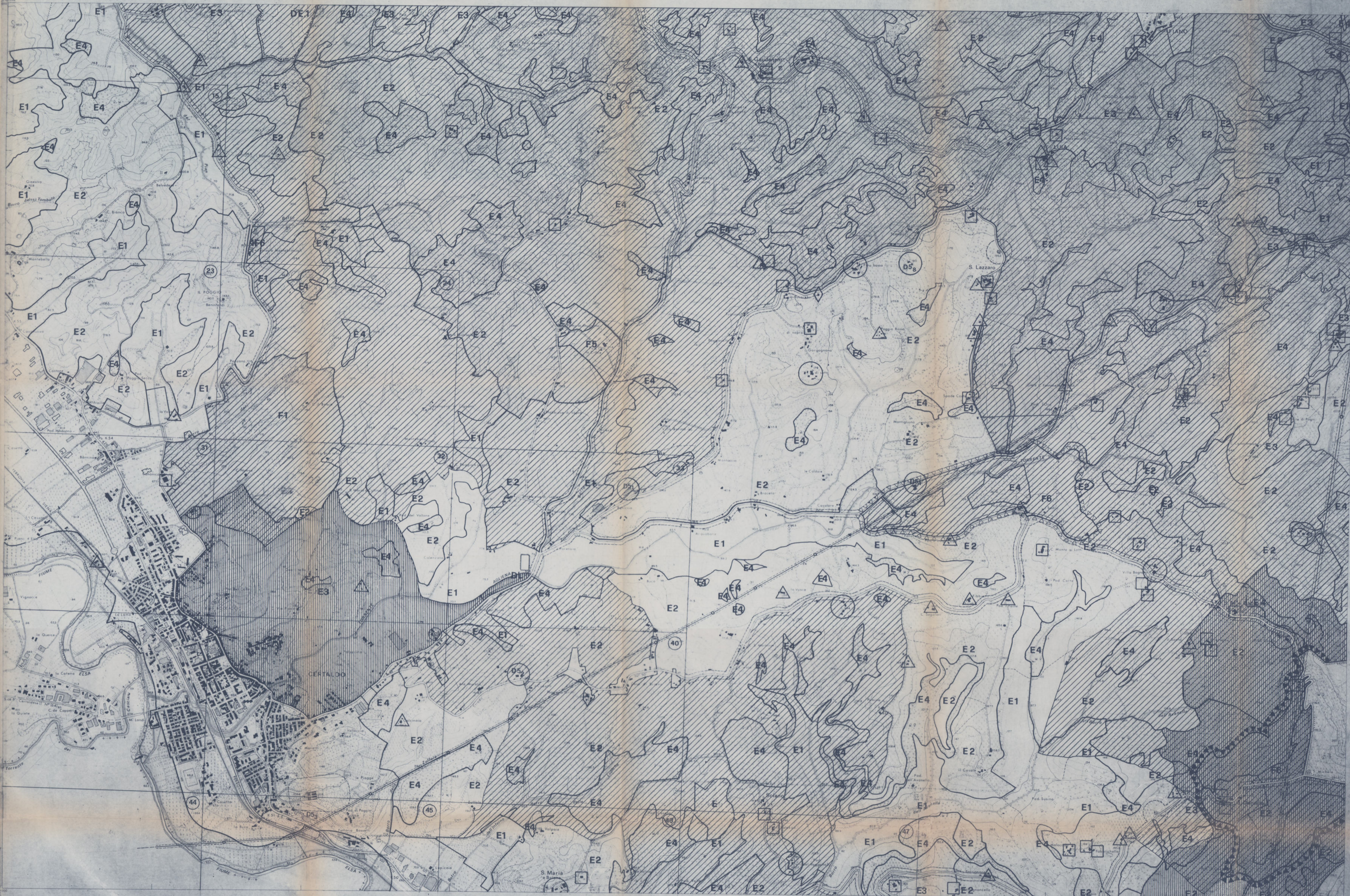

STATO VIGENTE

AREE URBANE ESISTENTI O DI PREVISIONE

ZONE AGRICOLE E

- E1 SOTTOZONA AGRICOLA DI PIANURA
- E2 SOTTOZONA AGRICOLA COLLINARI
- E3 SOTTOZONA AGRICOLA COLLINARI PROTETTE
- E4 SOTTOZONA AGRICOLA FORESTALI

ZONE OMOGENEE F

- F4 SOTTOZONA PER ATTREZZATURE PER IL CULTO
- F5 SOTTOZONA PER IMPIANTI IPPICI
- F6 ATTREZZATURE TURISTICO-RECREATIVE PER LO SPORT E IL TEMPO LIBERO
- F6 PARCO STORICO - ARCHEOLOGICO DI SEMIFONTE
- G2 CAMPEGGI

- PPC AMBITO TERRITORIALE DI APPLICAZIONE
- BE NUCLEI DI CONCENTRAZIONE EDILIZIA
- BA EDIFICI DI PARTICOLARE VALORE ARCHITETTONICO - AMBIENTALE (senza di cui alla L.R. 10/1979)
- DE1 EDIFICI DI VALORE ARCHITETTONICO - AMBIENTALE (senza di cui alla L.R. 10/1979)

AREE A VINCOLI SPECIALI

- VINCOLO IDROGEOLOGICO E FORESTALE
- VINCOLO PAESAGGISTICO (ex L. 1497/39)
- VINCOLO PAESAGGISTICO (ex L. 52/82)
- TERRITORI CONTIGUI A TORRENTI E FIUMI DI NOTEVOLE INTERESSE PUBBLICO E COPERTI DA FORESTE E BOSCHI (ex L. 31/8/85)
- DISCARICA DI S. MARTINO A MAIANO
- AREA PER ATTIVITA' ESTRATTIVE
- AREE E FASCE DI RISPETTO STRADALE, FERROVIARIO, CIMITERIALE, DELL'ACQUEDOTTO, DELL'ELETTRODOTTO, FLUVIALE
- ATTIVITA' PRODUTTIVE NON AGRICOLE IN ZONA E
- DEPOSITO MATERIALI E MEZZI EDILI
- ATTREZZATURE SCOLASTICHE IN ZONE AGRICOLE DISMESSE

INFRASTRUTTURE

- INFRASTRUTTURA VIARIA
- INFRASTRUTTURA FERROVIARIA