



COMUNE DI CERTALDO
PROVINCIA DI FIRENZE

PIANO REGOLATORE GENERALE

VARIANTI 99

VARIANTI DI INTERESSE GENERALE
ai sensi della L. R. 5/95, art. 40, commi 8-20

DIRIGENTE ASSETTO DEL TERRITORIO-URBANISTICA
PROGETTISTA INCARICATO
ARCH. ALESSANDRO BOLOGNI

CONSULENTE PROGETTISTA
ARCH. DANIELA PETRI

Daniela Petri

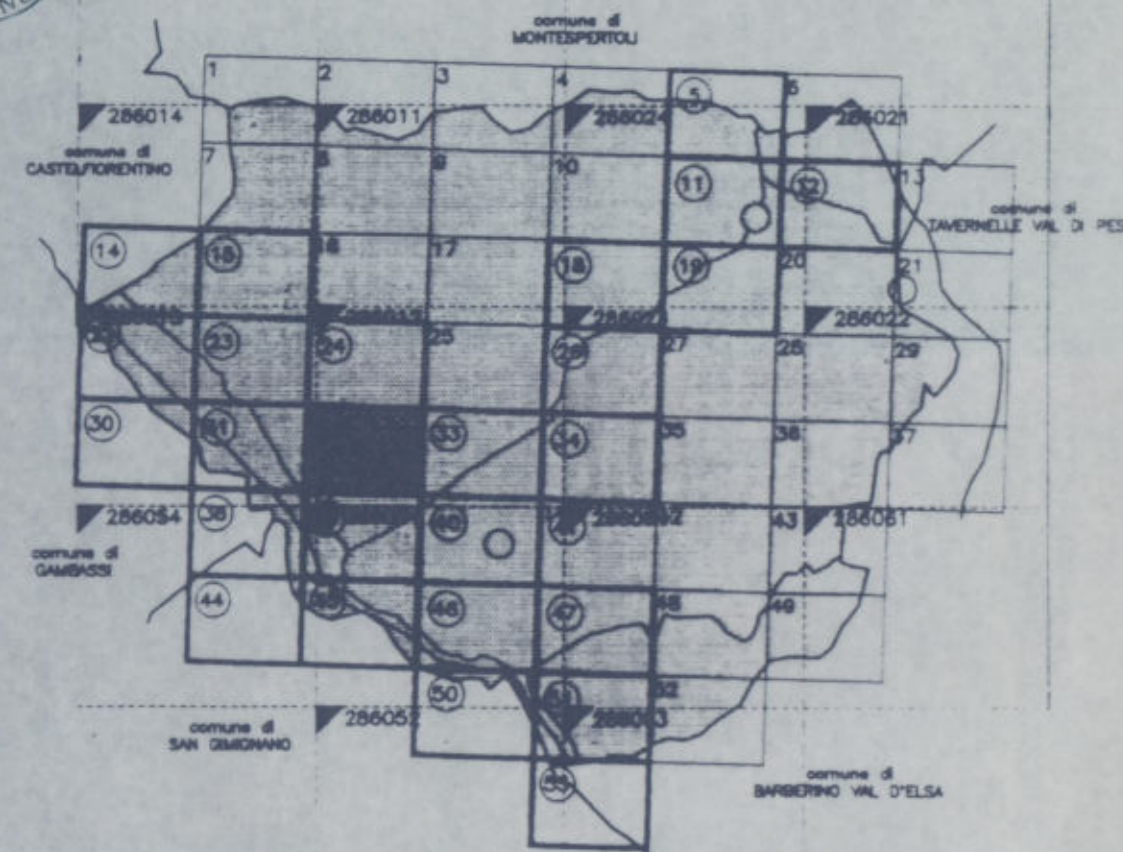

TAV. N°2 DESTINAZIONI D'USO E ORIENTAMENTI PER IL RISETTO DEI CENTRI URBANI 1/2.000

SETTEMBRE 1999

STATO VIGENTE

10/20

