



Allegato 3-13 alla deliberazione
n. 57/05 del 29 GIU 2005

REGIONE TOSCANA
VISTI NELLA COPERTURA PER SERVIZI
DEL 20 GIU. 2005
Il Responsabile Regionale del Progettamento
[Signature]

PIANO STRUTTURALE
(L.R. 5/95)

TAVOLA

PROGETTO

PR1

SISTEMI E SUBSISTEMI

Scala 1 : 10.000

MODIFICATA IN ACCOGLIMENTO DELLE OSSERVAZIONI



SINDACO DEL COMUNE
Rosalba Spini
RESP. ASSETTO DEL TERRITORIO E URBANISTICA
Dott. Arch. Carlo Vanni

ASPETTI URBANISTICI Dott. Arch. Silvia Viviani Collaboratori: Gerardo Cerulli Barbara Croci Arch. Giorgio Vernaghi	ASPETTI AGRONOMICI Agriprogram s.a.s. Dott. Alessandro Cocchi Collaboratori: P. agr. Franco Gabbriellini P. agr. Patricia Pacini	ASPETTI GEOLOGICI Dott. Geol. Gino Naselli Dott. Geol. Luca Cioni Dott. Geol. Leonardo Salvi Dott. Geol. Francesco Baccianti Dott. Geol. Marco De Martin Mazzalan
---	---	--

IL RESPONSABILE DEL PROGETTO
Dott. [Signature]
SETTORE
[Signature]
Febbraio 2005

Legenda

Sistemi territoriali integrati

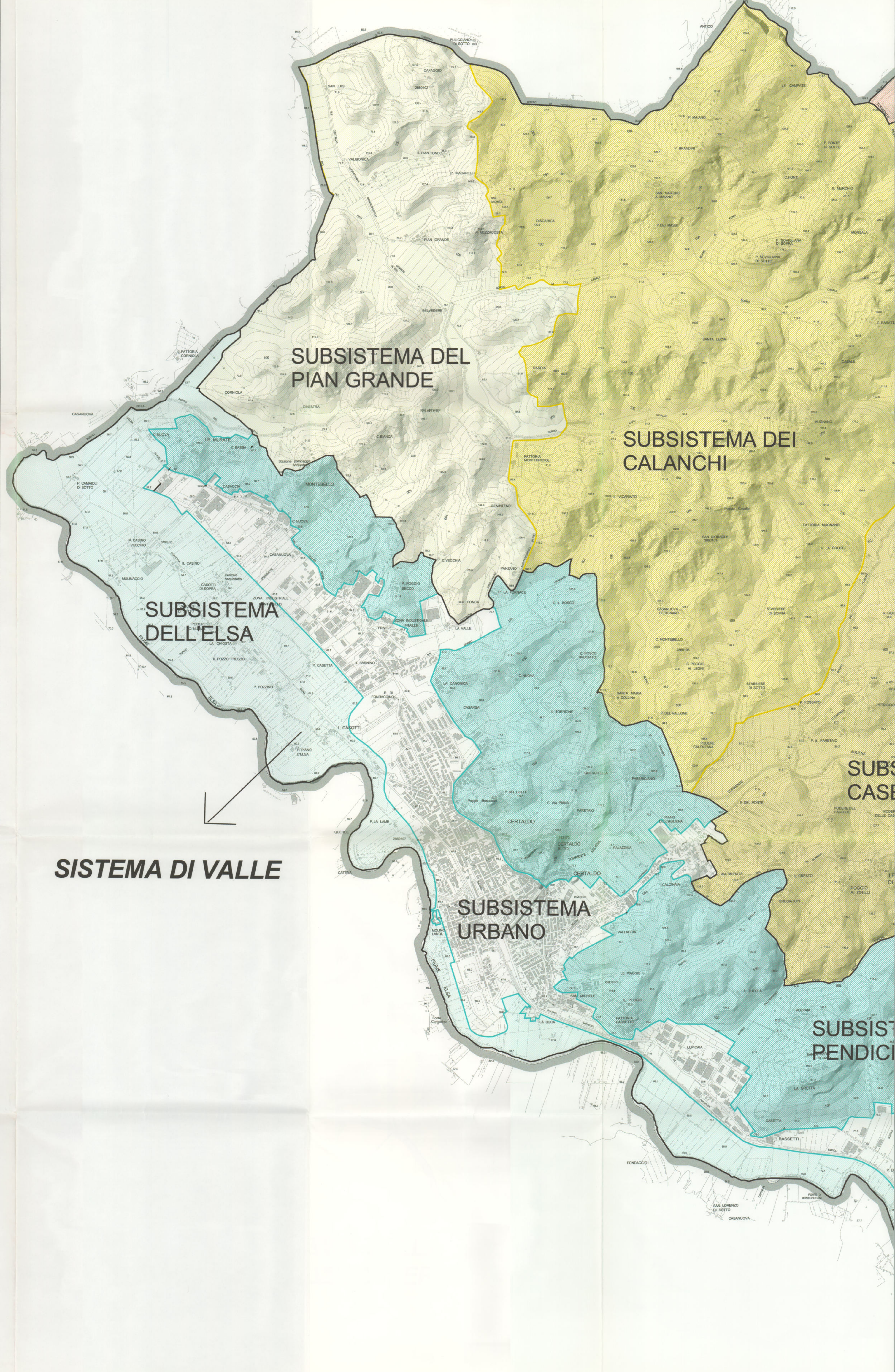

SUBSISTEMA DEL PIAN GRANDE

SUBSISTEMA DEI CALANCHI

SUBSISTEMA DELL'ELSA

SISTEMA DI VALLE

SUBSISTEMA URBANO

SUBSISTEMA PENDICIALE