

Carta delle criticità

- aree critiche
- B1R Bosco a prevalenza di Latifoglie Rado
- B1D Bosco a prevalenza di Latifoglie Denso
- B2R Bosco a prevalenza di conifere rado
- B2D Bosco a prevalenza di conifere denso
- B3R Bosco misto di latifoglie e conifere rado
- B3D Bosco misto di latifoglie e conifere denso
- N4 Formazioni calanchive con vegetazione arborea

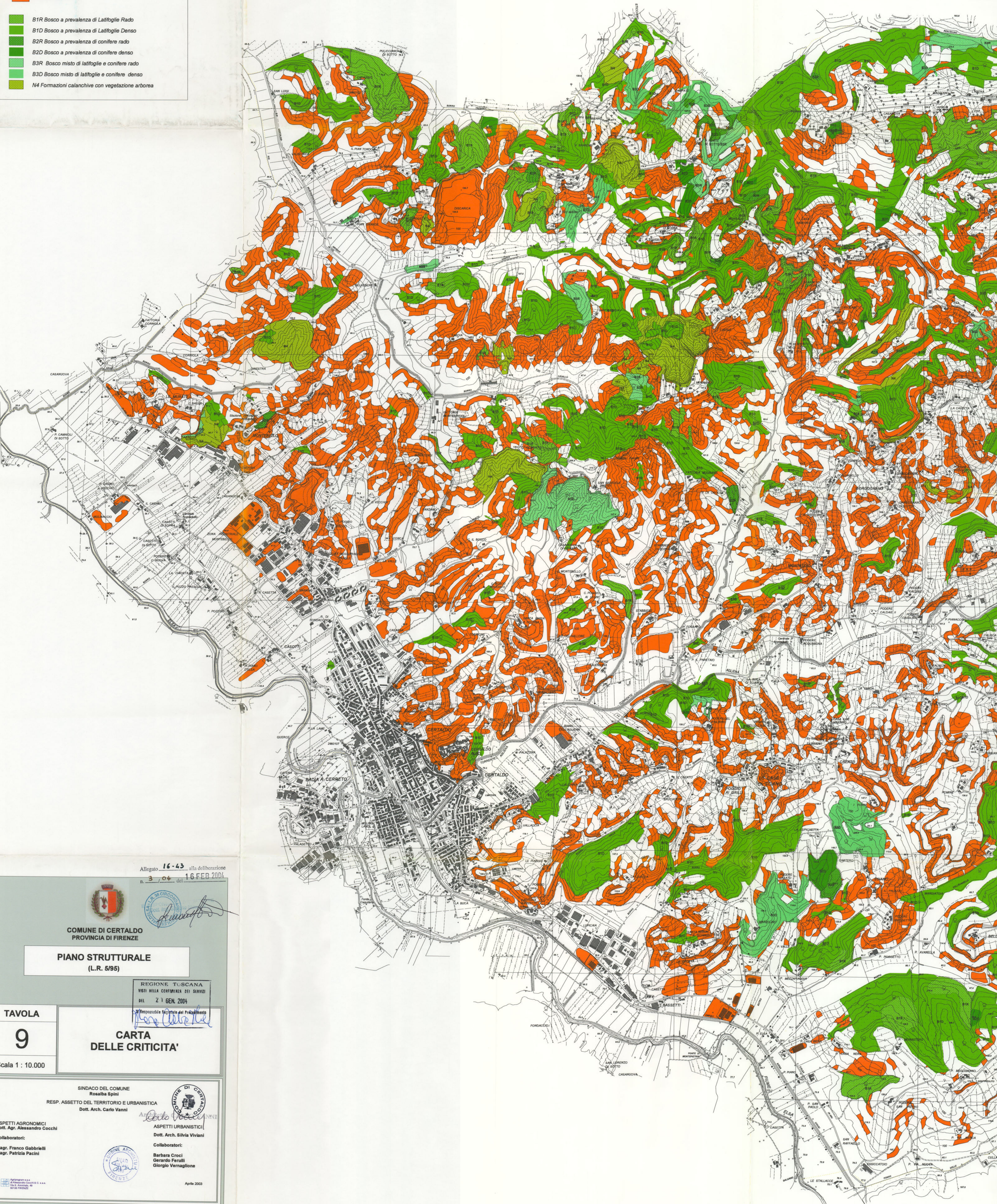

Allegato 16-43 alla deliberazione
n. 304 del 16 FEB 2004



COMUNE DI CERTALDO
PROVINCIA DI FIRENZE

PIANO STRUTTURALE
(L.R. 5/95)

REGIONE TOSCANA
VISTI NELLA CONFERENZA DEI SERVIZI
DEL 21 GEN 2004

TAVOLA

9

Scala 1 : 10.000

CARTA
DELLE CRITICITA'

SINDACO DEL COMUNE
Rosalba Spini

RESP. ASSETTO DEL TERRITORIO E URBANISTICA
Dott. Arch. Carlo Vanni

ASPETTI AGRONOMICI
Dott. Agr. Alessandro Cocchi

Collaboratori:
P.agr. Franco Gabriellini
P.agr. Patrizia Pacini

ASPETTI URBANISTICI
Dott. Arch. Silvia Viviani

Collaboratori:
Barbara Croci
Gerardo Ferulli
Gerardo Vernagione

Aprile 2003