

- Legenda**
- 13  
Pericolosità idraulica elevata
  - 14  
Pericolosità idraulica molto elevata

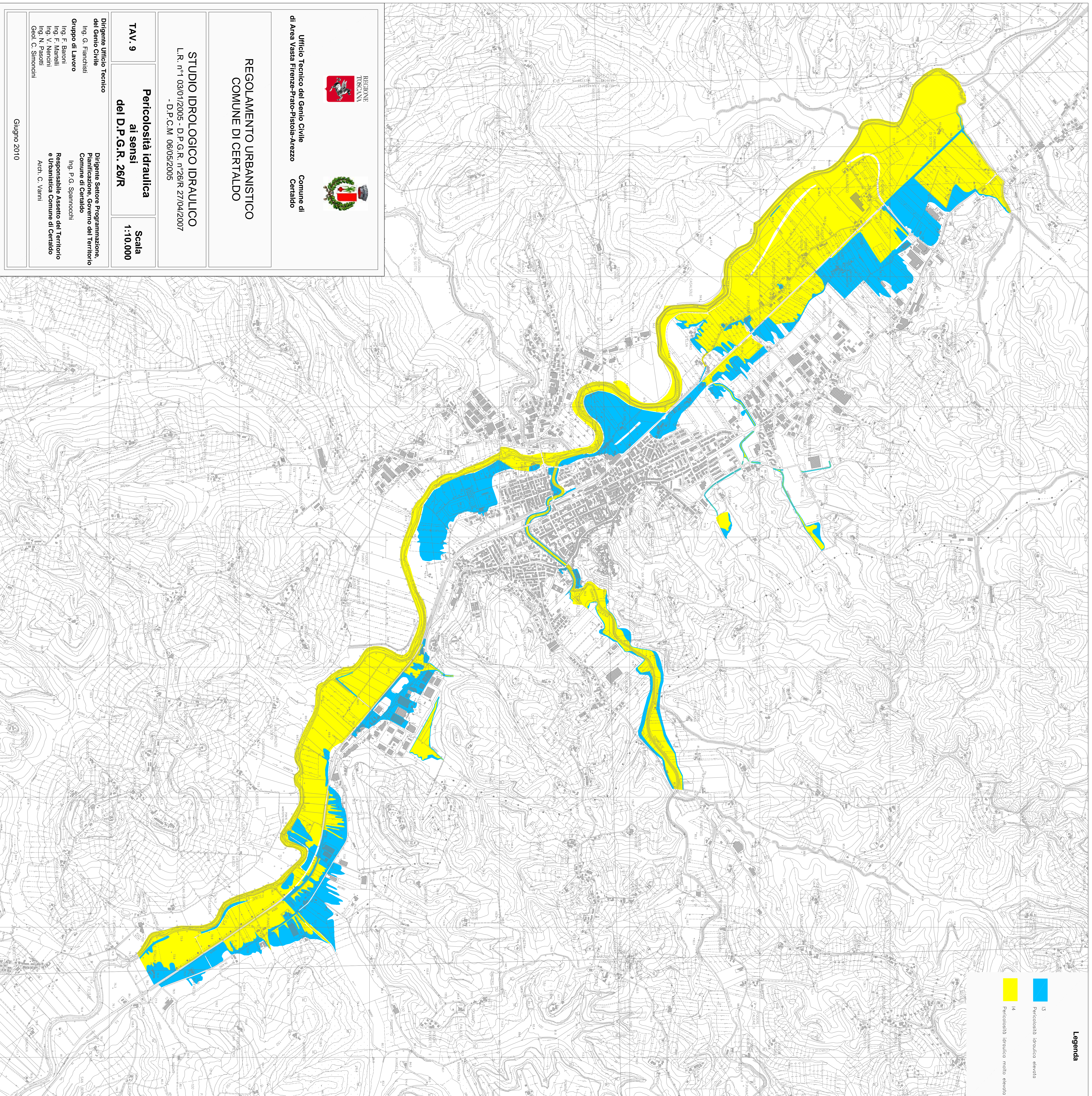

Ufficio Tecnico del Genio Civile  
di Area Vasta Firenze-Prato-Pistoia-Arezzo



Comune di  
Certaldo

**REGOLAMENTO URBANISTICO  
COMUNE DI CERTALDO**

**STUDIO IDROLOGICO IDRAULICO**  
L.R. n°1 03/01/2005 - D.P.G.R. n°26/R 27/04/2007  
- D.P.C.M. 06/05/2005

**TAV. 9**  
**Pericolosità idraulica  
ai sensi  
del D.P.G.R. 26/R**

**Scala**  
**1:10.000**

Dirigente Ufficio Tecnico  
del Genio Civile  
Ing. G. Franchisi

Dirigente Settore Programmazione,  
Pianificazione, Governo del Territorio  
Comune di Certaldo  
Ing. P. G. Spannocchi

Gruppo di Lavoro  
Ing. F. Baroni  
Ing. F. Martelli  
Ing. V. Nencini  
Ing. N. Pasotti  
Geol. C. Simoncini

Responsabile Assento del Territorio  
e Urbanistica Comune di Certaldo  
Arch. C. Vanni

Giugno 2010