COMUNE DI CERTALDO

Firmato digitalmente da:
Piano Operativo Comunale
LIPPI YURI
Art. 95 L.R. 65/2014

Firmato il 19/02/2024 17:08

Seriale Certificato: 4951931135853761394036373413200200447

Valido dal 18/02/2022 al 17/02/2025

ARUBAPEC S.p.A. NG CA 3

IL SINDACO DEL C[illegible]TALDO
Giacomo Cuc[illegible]

UFFICIO DI [illegible]
Ufficio [illegible]munale
Ar[illegible]
[illegible] Cantini
[illegible] Santini
[illegible]
Arch. PhD. Matteo Scamporrino
Arch. PhD. Luca di Figlia

GHEA ENGINEERING & CONSULTING S.R.L.
Geol. Luca Pagliazzi
Geol. Serena Vannetti
Aspetti idraulici
Ing. Giacomo Gazzini
Hydrogeo Ingegneria s.r.l.

Aspetti giuridici
Avv. Agostino Zanelli Quarantini

SUPPORTO SCIENTIFICO
Laboratorio Regional Design
Dipartimento di Architettura
Università degli Studi di Firenze
Responsabile scientifico
Prof. Valeria Lingua
Prof. Giuseppe De Luca
Arch. PhD. Michela Chiti
Urb. Elisa Caruso

COLLABORATORI
Dott. Urb. Lorenzo Bartali

GARANTE PER LA COMUNICAZIONE
Dott. Filippo Belli

CERTALDO Pianificare Oggi Certaldo

RESPONSABILE DEL SETTORE URBANISTICA ED EDILIZIA
Yuri Lippi

REDAZIONE AGGIORNAMENTO QUADRO CONOSCITIVO
Carlo Vanni
Lorenzo Bartali
Silvia Santini

QUADRO LOCALIZZATIVO DELLE PERTINENZE E DEL PATRIMONIO EDILIZIO ESISTENTE NEL TERRITORIO RURALE

SCALA
1 : 5.000

ELABORATO
QC01b

DATA REVISIONE
febbraio 2024

AGGIORNAMENTO DEL QUADRO CONOSCITIVO

Legenda

Elementi di contesto
- Limite amministrativo
- Perimetro del territorio urbanizzato

Pertinenze degli edifici in Territorio Rurale
- Pertinenze

Valore degli edifici
- RV - Edifici di rilevante valore architettonico e ambientale
- V - Edifici di valore architettonico e ambientale
- VM - Edifici di Valore Architettonico e Ambientale Minore
- IT - Edifici di interesse tipologico
- NV - Edifici di nullo valore
- EI - Edifici incongrui
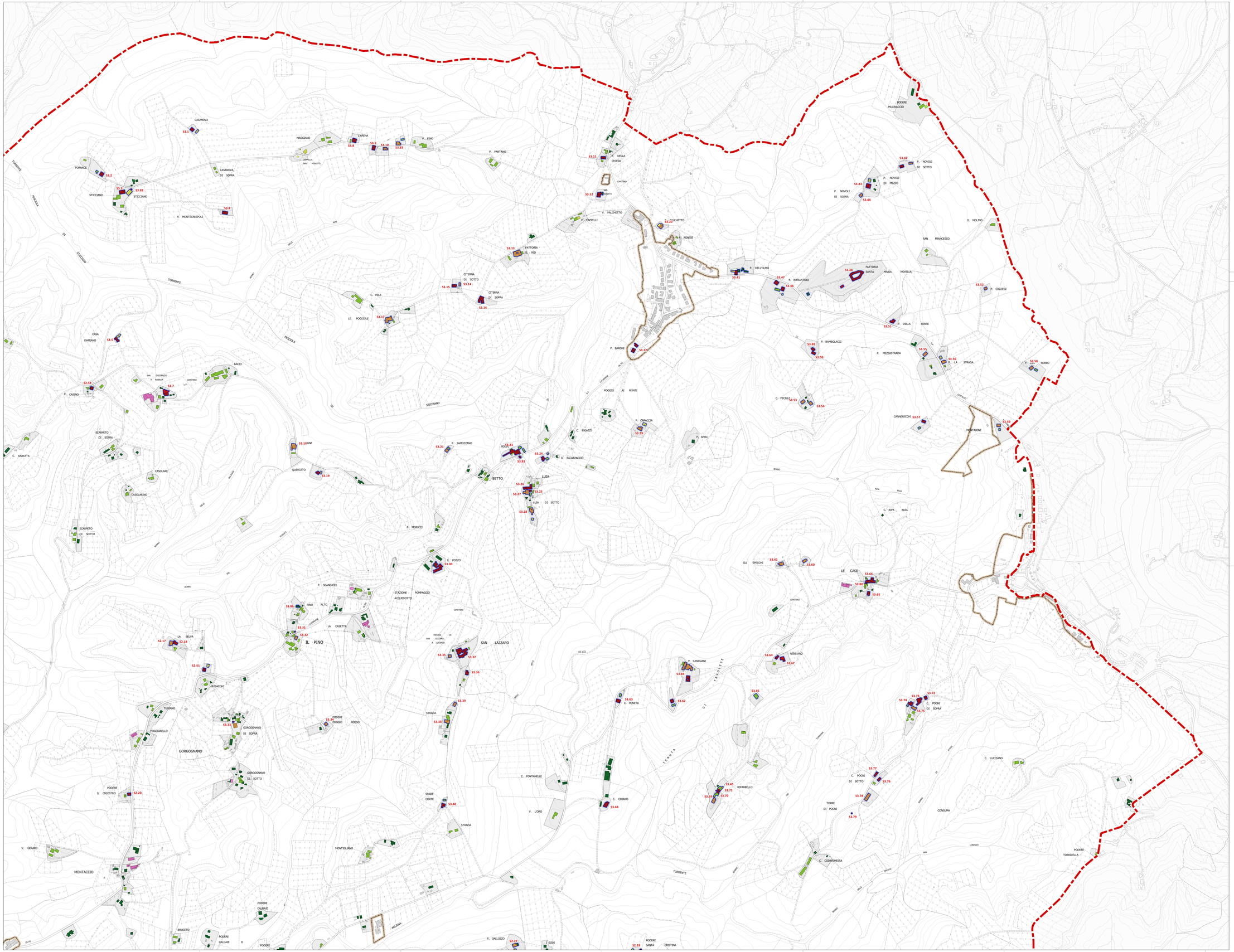
Schedatura
- S1.n° / S2.n° / S3.n° - Edifici schedati