PROTEZIONE CIVILE
Presidenza del Consiglio dei Ministri
Dipartimento della Protezione Civile

REGIONE TOSCANA

CONFERENZA DELLE REGIONI E DELLE PROVINCE AUTONOME

Attuazione dell'articolo 11 della legge 24 giugno 2009, n. 77

MICROZONAZIONE SISMICA

Carta delle Microzone Omogenee in Prospettiva Sismica (MOPS)

Certaldo Nord

Scala 1:5.000

Regione Toscana

Comune di Certaldo

Regione Toscana	Soggetto realizzatore	Data
	GHEA ENGINEERING & CONSULTING S.r.l. Lungarno Guido Reni n. 55 52027 San Giovanni Valdarno (Ar) Tel: 055.9155832 – mail: info@ghea.it	20/09/2018

LEGENDA

Zone stabili suscettibili di amplificazioni locali

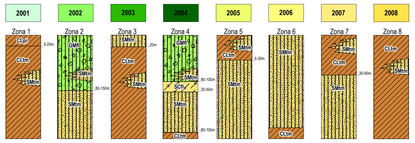

GMS — Ghiaie limose, miscela di ghiaia, sabbia e limo moderatamente addensati
Genesi: deposizione in ambiente fluvio lacustre

SCR — Sabbie argillose, miscela di sabbia e argilla moderatamente addensate
Genesi: deposizione in ambiente fluvio-lacustre

SMim — Sabbie limose, miscela di sabbia e limo moderatamente addensate
Genesi: deposizione in ambiente di terrazzo marino

CLpi — Argille inorganiche di medio-bassa plasticità, argille ghiaiose o sabbiose, argille limose, argille magre coesive poco consistenti
Genesi: deposizione in ambiente di piana inondabile

CLim — Argille inorganiche di medio-bassa plasticità, argille ghiaiose o sabbiose, argille limose, argille magre coesive consistenti
Genesi: deposizione in ambiente marino di piana abissale

Zone di attenzione per instabilità

ZAfr — Zone di attenzione per instabilità di versante

ZAcd — Zona di attenzione per cedimenti differenziali

Forme di superficie

Falda detritica

Punti di misura di rumore ambientale

f0 0.31 P501
A0 2.5

Punto di misura di rumore ambientale con indicazione del valore di f0 e A0

Elementi lineari

Orlo di scarpata morfologica naturale o artificiale (10-20 m)
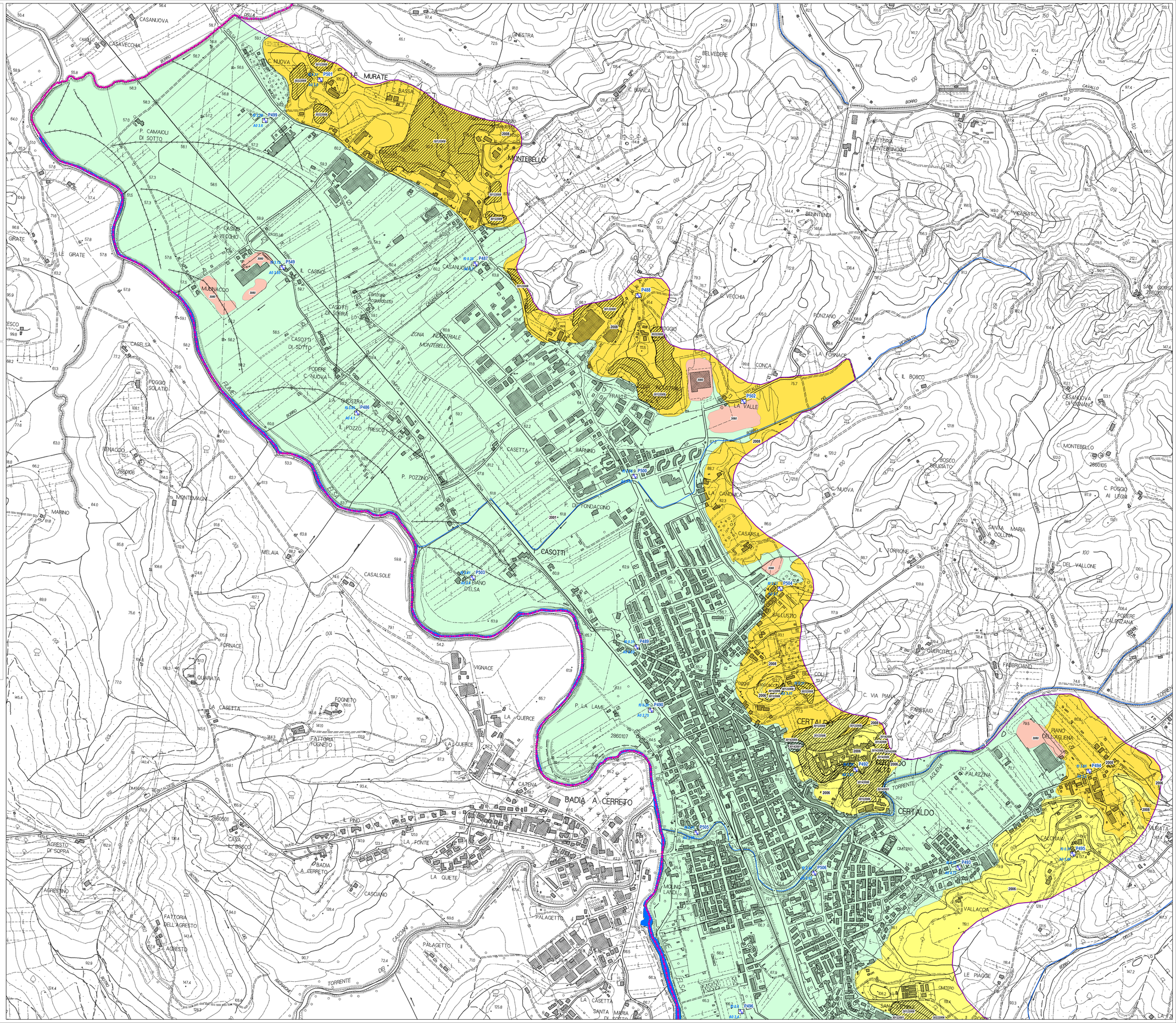
Asse di paleoalveo